FICHE D'INSCRIPTION

Nom :..... Prénom :.....

Date de naissance :...../...../..... Âge : .....ans

Adresse :.....
.....

Adresse mail :.....

Téléphone :.....

AUTORISATION PARENTALE

Tuteur Légal : Mère ☐ Père ☐ Autre ☐.....

Nom : .....Prénom : .....

Tel :.....

Autorise mon enfant à :

☐ Participer aux activités proposées par l'Espace Jeunes (interventions extérieures comprises) et ne présente pas de contre-indication à la pratique d'activités de loisirs de plein air et sportives

☐ Utiliser les différents moyens de transport mis à disposition (car de la ville, train, métro,...)

☐ Être photographié(e) et filmé(e) et autorise la diffusion

☐ Rentrer seul(e) après les activités

☐ À venir et repartir librement lors des temps d'accueil de l'Espace Jeunes

Et s'engage a bien prendre connaissance du règlement intérieur de l'Espace jeunes.

Date : Signature des parents :



DU 19 AU 30 OCTOBRE 2026

ACTIVITÉS DES VACANCES D'AUTOMNE



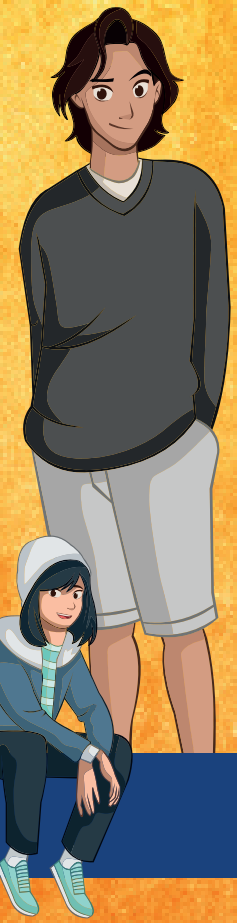

POUR LES 11/17 ANS
À L'ESPACE JEUNES
DE CHAMBLY
(à côté du SKATEPARK)

INSCRIPTIONS ET RENSEIGNEMENTS
AU 01 39 37 44 00

PROGRAMME DES ACTIVITÉS POUR LES 11 / 17 ANS

LUNDI 19 OCTOBRE :
• **10H-12H30** (24 PLACES)
Rdv espace jeunes
INSCRIPTIONS DÉCORATION HALLOWEEN
• **13H30-18H** (24 PLACES)
GYMNASE – MULTISPORT

MARDI 20 OCTOBRE :
• **10H-12H30** (17 PLACES)
Rdv espace jeunes
CRÉATION POTERIE ET PEINTURE
• **13H30-18H**
Rdv espace jeunes
CONCOURS DE DÉCOUPE DE CITROUILLE (12 PLACES)
INITIATION SPORT DE BALLON (12 PLACES)

MERCREDI 21 OCTOBRE :
• **13H30-18H** (24 PLACES)
Rdv espace jeunes
ATELIER CUISINE : PRÉPARATION DES CROQUE-MONSIEUR POUR LA SOIRÉE (12 PLACES)
TOURNOI DE PING-PONG ET BABY-FOOT (12 PLACES)
• **18H00-22H30** – (17 PLACES)
SOIRÉE LOUP-GAROU + REPAS





JEUDI 22 OCTOBRE :
• **9H-19H** (24 PLACES)
Rdv espace jeunes
SORTIE PAINTBALL
AUTORISATION PARENTALE OBLIGATOIRE - TARIF 2€

VENDREDI 23 OCTOBRE :
• **10H-12H30** (17 PLACES)
Rdv espace jeunes
CRÉATION D'UN PHOTOBOOTH POUR HALLOWEEN
• **13H30-18H** (24 PLACES)
FUTSAL

LUNDI 26 OCTOBRE :
• **10H-12H30** (24 PLACES)
Rdv espace jeunes
ATELIER SENSIBILISATION « ET MON AVENIR À MOI ? »
• **13H30-18H** (24 PLACES)
Rdv espace jeunes
ULTIMATE



PENDANT LES DEUX SEMAINES DE VACANCES,

POUR LA RÉFECTION DES PEINTURES DE L'ESPACE JEUNES, UN ATELIER PEINTURE SERA ORGANISÉ CHAQUE JOUR, SIMULTANÉMENT AUX ACTIVITÉS PROPOSÉES.

OBJECTIF : UN ESPACE JEUNES FLAMBANT NEUF !

MARDI 27 OCTOBRE :
• **13H30-18H**
Rdv espace jeunes
ATELIER CUISINE PRÉPARATION DES « TASTY CROUSTY » POUR LA SOIRÉE (12 PLACES)
FUTSAL (12 PLACES)
• **18H00-22H30** (17 PLACES)
SOIRÉE FILM D'HORREUR + REPAS

MERCREDI 28 OCTOBRE :
• **10H-12H30** (17 PLACES)
Rdv espace jeunes
INITIATION MUSIQUE
• **13H30-18H** (24 PLACES)
Rdv espace jeunes
JEU TROC PATATE

JEUDI 29 OCTOBRE :
• **9H-19H** (24 PLACES)
SORTIE SURPRISE FRISSONNANTE
AUTORISATION PARENTALE OBLIGATOIRE - TARIF 5€

VENDREDI 30 OCTOBRE :
• **10H-12H30** (17 PLACES)
MONTAGE VIDÉO DES VACANCES
• **13H30-18H** (24 PLACES)
APRÈS-MIDI SPÉCIALE HALLOWEEN

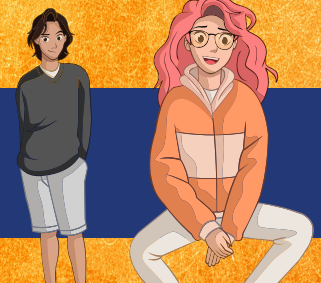



PENDANT LES VACANCES SCOLAIRES

l'Espace Jeunes est ouvert de 10h-12h30 / 13h30-18h

POUR PARTICIPER AUX ACTIVITÉS, LES INSCRIPTIONS DOIVENT ÊTRE COMPLÈTES

Pour participer aux sorties du jeudi, les jeunes devront avoir participé à au moins une activité chaque jour, du lundi au mercredi précédant la sortie, ainsi qu'au fil rouge des vacances : la peinture et la rénovation de l'Espace Jeunes

INSCRIPTIONS ET RENSEIGNEMENTS :

Christophe : 06 70 06 73 99
ville-chambly.fr

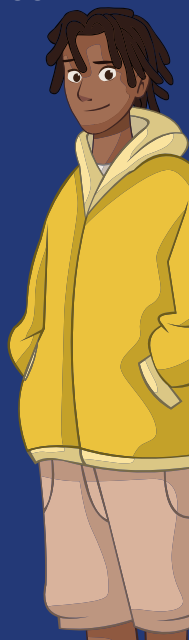

ESPACE JEUNES :

282, rue Raymond Joly
60230 Chambly